Nederlandse Jeugdbond voor Natuurstudie

WAARNEMINGSFORMULIER

Bokkingshang 1, 7411 GG Deventer

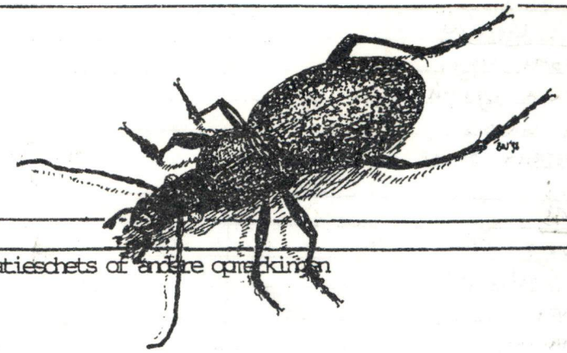

terrein, gemeente	situatieschets of andere opmerkingen
VAN OOIJ TOT TIENGEBODEN	
coördinaten	4,3,1 0 1,9,1 0 -5
datum	1,1,-,0,7,-,9,9
onderwerp	INSECTEN
gelegenheid	GROESBEEK I
temperatuur	22-26°C
bewolking	10 %
neerslag	—
zicht	∞
windricht./kr.	N 3-5

korrespondentieadres

TOON DE VRIES
KADOELENWEG 334
1035 NS AMSTERDAM
020-6337963/6732622

aanwezigen

JAN, TOON, FEMKE, EVA, HENRIËTTE, WILLEKE, WYKE, SANDER, ANKE.

(VAN AF 1200 UUR OOK NICOLE.)

* ZWEEFVLIEGEN		ALS NIX DAN "VEEL"
CRISTALINUS SEPULCHRALIS		1 X ONB. GESL.
ERISTALIS ARBUSTORUM		2♂ + 3♀
HORTICOLA		VEEL
INTRICARIUS	MOOI!	♀
PERTINAX		~~VEEL~~ 2♂
TENAX		VEEL
CHEILOSIA ANTIQUA		± 20
FRATERNA		♀
ILLUSTRATA	(LOOK: VARIABILIS 1♀)	2♂ (zelfde?)
MELANOSTOMA MELLINUM		
SCALARE		
SPHAEROPHORIA SCRIPTA		1♂ 2♀
MYATROPA FLOREA		1♂
HELOPHYLUS PENDULUS		
SYRPHUS TORVUS		1♀
EPISYRPHUS BALTHEATUS		
* LIBELLEN		
ANAX IMPERATOR		1♂
ORTETRUM CANCELLATUM		2♂ 3♀
AESCHNA GRANDIS		1♀
LIBELLULA DEPRESSA		2♂
ISCHNURA ELEGANS		
COENAGRION PUELLA		
CALOPTERIX SPLENDENS		1♀ 1♂

* VERVOLG LIBELLEN		
ERYTHROMA NAJAS		1♂ veel♀
ENALLAGMA CYATHIGERUM		2♀
LESTES VIRIDIS		1♀
SYMPETRUM DANAE		
* VLINDERS		
KOEVINKJE		
KLEIN KOOLWITJE		
ATALANTA		
DAGPAWOOG		
BOOMBLAUWTJE		1
KLEINE VOS		1
HEIDEBLAUWTJE		1
BRUIN ZANDOOGJE		
ORANJETIPJE		2
KLAVERSPANNER (DAN V)		1
KLEINGEADERD WITJE		
ORANJE ZANDOOGJE		
* LOOPKEVERS		
PTEROSTICHUS VERNALIS		
NIGER		2
ATERRIMUS		1
ELAPHRUS RIPARIUS (2)	MOOI! METALLIG GROEN MET DAARSE STIPPEN!	1
ANARA SPEC		1
BEMBIDION LAMPROS		2
TRICHOCELLUS COGNATUS	ZELDZAAM	1
* ~~[illegible]~~ SLAKKEN		
MOSDRAMSHOORNSLAK		1
GROTE POELSLAK		1
OVALE "		
NAUTILUS schyfhoornslak		2
GEKIELDE schyfhoornslak		1
ZWANEMOSSEL		
* REST		
GOUDOOGDAAS		
REGENDAAS		
WATERSCHORPIOEN		1
SCHAATSENRYDER		
SCHEGVERTJES		
SCHYNRIDDER SPEC	(PADDO)	1
	REESTER	
	OOIEVAAR	1
	ZWARTE STERN	7
	TORENVALK	2
	MEERKOET juv. handvangst	1
	ZWANEBLOEM	
	ZEEPKRUID	
	VYFVINGERKRUID	
	WATERAARDBEI	

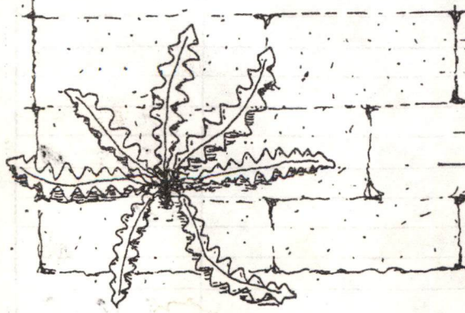

© N.J.N.- Commissie Natuurzaken '93